

PLAN INTEGRAL DE SEGURIDAD ESCOLAR

2024



ESTABLECIMIENTO:

COLEGIO MARÍA MONTESSORI ARICA

AÑO:

2024

FECHA ELABORACIÓN	FECHA DE REVISIÓN	FECHA DE ACTUALIZACIÓN
MARZO 2019	MARZO 2024	ABRIL 2024

CONTENIDOS

1. INTRODUCCIÓN.....	3
2. OBJETIVOS GENERALES Y ESPECIFICOS.....	4
3. ANTECEDENTES.....	5
4. MATRÍCULA.....	6
5. ESTUDIANTES NEET.....	8
6. ACTA CONSTITUCIÓN COMITÉ SEGURIDAD ESCOLAR.....	9
7. AGENDA COMUNICACIONES Y COORDINACIÓN.....	10
8. ANALISIS HISTORICO.....	11
9. INVESTIGACIÓN EN TERRENO.....	14
10. PRIORIZACIÓN RIESGOS Y RECURSOS.....	16
11. MAPA RIESGOS Y RECURSOS.....	17
12. PLANOS INSTALACIONES.....	19
12.1 VIA EVACUACIÓN ZONA SEGURIDAD INTERNA.....	20
12.2 VIA EVACUACIÓN ZONA SEGURIDAD EXTERNA.....	21
12.3 PLANO EVAC. EXTERNA CALLES ALEDAÑAS.....	22
12.4 PLANO EVAC. ZONA SEGURIDAD EXTERNA.....	23
13. PLAN ACCIÓN Y PROGRAMA PREVENCIÓN.....	24
14. CRONOGRAMA.....	28
15. PROCEDIMIENTO EVALUACIÓN PERIODICA.....	31
16. SEGUIMIENTO ACCIÓN PROGRAMA PREVENCIÓN.....	32
17. PLAN DE RESPUESTA MOVIMIENTO SISMICO.....	32
18. PLAN DE RESPUESTA INCENDIO.....	41
19. PLAN DE RESPUESTA FUGA DE GAS.....	49
20. PLAN DE RESPUESTA ASALTO Y/O TIROTEOS.....	57

1. INTRODUCCIÓN

De acuerdo a las normativas del MINEDUC y organismos de seguridad, cada establecimiento educacional de Chile debe contar con un Plan Integral de Seguridad Escolar (PISE), con normas preventivas además de aquellas que permitan una evacuación segura de toda la comunidad escolar.

Tratándose de un plan integral, éste incluye el desplazamiento de toda la comunidad a una zona segura a raíz de alguna alerta de emergencia, como incendio, amenaza de bomba, sismos, o cualquier otra causa que recomiende la movilización de todas las personas que en ese momento pudieran estar en el establecimiento.

Nuestro colegio posee un programa detallado de todas las acciones preventivas, implícitas en este plan, cuyo objetivo fundamental es asegurar la integridad física de todas las personas que desarrollan sus actividades al interior del colegio. Para todos los casos de emergencias se ha determinado como zona de seguridad.

Este Plan Integral de Seguridad Escolar corresponde a un conjunto de actividades y procedimientos y asignación de responsabilidades, en las que deberán participar todas aquellas personas que integran el Colegio María Montessori de Arica. Se deberá conocer y aplicar las normas de prevención y seguridad, en todas las actividades diarias que ayudarán a controlar los riesgos a los cuales está expuesta la comunidad escolar. La difusión e instrucción de los procedimientos del Plan debe ser a todos los estamentos (docentes, alumnos, apoderados y asistentes de la educación), para su correcta interpretación y aplicación.

2. OBJETIVOS GENERAL Y ESPECIFICOS:

OBJETIVO GENERAL

Proporcionar a los miembros de la Comunidad Educativa un ambiente de seguridad integral mientras cumplen sus actividades educativas y formativas, contribuyendo a fortalecer actitudes de autocuidado y autoprotección, que les permita responder en forma adecuada en caso que se produzca una emergencia y/o catástrofe, mediante la implementación, monitoreo y evaluación del Plan de Seguridad Integral PISE.

OBJETIVOS ESPECÍFICOS

- a. Actualizar, aplicar y evaluar un plan de seguridad integral que incluya procedimientos de evacuación adecuados en caso de emergencias, basados en la metodología ACCEDER y AIDEP.
- b. Contribuir con el aprendizaje de actitudes de autoprotección y autocuidado, generando un efectivo ambiente de seguridad replicable en el diario vivir.
- c. Mejorar continuamente la actuación del Comité de Seguridad Escolar.

3. ANTECEDENTES

REGIÓN ARICA Y PARINACOTA	PROVINCIA ARICA	COMUNA ARICA
------------------------------	--------------------	-----------------

NOMBRE DEL ESTABLECIMIENTO	COLEGIO MARÍA MONTESSORI ARICA
MODALIDAD (DIURNO/VESPERTINO)	DIURNO
NIVELES (PARVULARIO/BASICO/MEDIA)	PARVULARIO/BÁSICO
DIRECCIÓN	AV. ALEJANDRO AZOLA 1275
SOSTENEDOR	SRA. SOFÍA BADILLA GALLARDO
NOMBRE DIRECTOR/A	SRA. FABIOLA CADIZ MONCADA
NOMBRE COORDINADOR/A SEGURIDAD ESCOLAR	SR. MARIO GODOY A.
RBD	30005-5
OTROS (WEB)	WWW.MONTESSORIARICA.CL
(REDES SOCIALES)	
AÑO DE CONSTRUCCIÓN DEL EDIFICIO	2007 - 2008
UBICACIÓN GEOGRÁFICA	

4. MATRÍCULA DEL ESTABLECIMIENTO EDUCACIONAL

NIVELES DE ENSEÑANZA			JORNADA ESCOLAR			
Educación Parvularia	Educación Básica	Educación Media	Mañana	Tarde	Vespertina	Completa
117	828	-----	x	x	-----	-----

NUMERO DOCENTES		NUMERO DE ASISTENTES DE LA EDUCACIÓN		NÚMERO TOTAL DE ESTUDIANTES	
Femenino (F)	Masculino (M)	F	M	F	M
48	13	52	14	383	445

NIVELES DE LA SALA CUNA Y JARDIN INFANTIL

SALA CUNA				PARVULARIA NIVEL MEDIO				PARVULARIA NIVEL TRANSICIÓN			
Sala Cuna Menor		Sala Cuna Mayor		Nivel Medio Menor		Nivel Medio Mayor		Transición Menor o Pre kinder		Transición Mayor o kínder	
F	M	F	M	F	M	F	M	F	M	F	M
-	-	-	-	-	-	-	-	25	14	31	47

NIVELES DE ENSEÑANZA ESCUELA/LICEO

1° Básico		2° Básico		3° Básico		4° Básico		5° Básico		6° Básico		7° Básico		8° Básico	
F	M	F	M	F	M	F	M	F	M	F	M	F	M	F	M
44	52	47	57	51	55	38	76	35	41	49	59	59	54	60	51

5. ESTUDIANTES CON NECESIDADES EDUCATIVAS ESPECIALES TRANSITORIAS (NEET)

Los registros de cada uno de los estudiantes han sido incorporados en el Plan Integral de Seguridad Escolar Versión Interna del Establecimiento.

6. ACTA CONSTITUCIÓN COMITÉ SEGURIDAD ESCOLAR



COMITÉ SEGURIDAD ESCOLAR
 COMITÉ SEGURIDAD ESCOLAR

CONSTITUCIÓN COMITÉ SEGURIDAD ESCOLAR	
Director/a	Fabiola Cádiz Moncada
Coordinador/a Seguridad Escolar	Mario Godoy Aguilera
Fecha de Constitución del Comité	20 Marzo 2024.
	Firma director Establecimiento:

NOMBRE	GENERO (M O F)	ESTAMENTO PROFESIÓN U OFICIO	CONTACTO (CELULAR, WHATSAPP, EMAIL)	FIRMA
Vanessa Iturrigaga	F	T.Social	944522390	
Paula Rojas	F	Insp. Gral.	984339750	
Karina Núñez	F	Docente	996117590	
KAREN DIAZ D.	F	Coordinadora	95732578	
Fabiola Tapia	F	Flga-Coord Ric	978983346	
Fabiola Cádiz	F	Directora	999446198	
Rebeca Jara	F	Primeras Auxilios	932108111	
Andrés Cortés	M	Docente	958579860	
Licete Bernier	F	Asistente AULA	946896034	
Reina Sobalza	F	ASISTENTE AULA	998252324	
MAIRA MONTESINOS	F	Prof. Diferecial	956695600	

COMITÉ SEGURIDAD ESCOLAR

7. AGENDA DE COMUNICACIÓN Y COORDINACIÓN

DIRECTORIO EMERGENCIA		
	Nombre de Contacto	Números de Contactos
Director/directora	Fabiola Cádiz Moncada	+56999446198
Coordinador/a Seguridad Escolar	Paula Rojas Páez Suplentes: Fabiola Cádiz Moncada – Mario Godoy Aguilera	+569-52544072 +56 9 8433 9750

INSTITUCIÓN	NOMBRE CONTACTO	EN CASO DE (TIPO DE EMERGENCIA)	NÚMEROS DE CONTACTO	DIRECCIÓN
Carabineros de Chile	Por defecto	Asaltos, robos, Secuestro Artefacto Explosivo, Extravío estudiantes, Balacera, Conflictos Sociales	133	AV. SANTA MARIA 900
Bomberos	Por defecto	Incendios, atrapamientos, fugas de gas	132	Vicuña Mackena 802
Policía de Investigaciones	Por defecto	Asaltos, robos, Secuestro Artefacto Explosivo, Extravío estudiantes, Balacera, Conflictos Sociales, Drogas	134	Loa 1474
CESFAM Dr. Remigio Sapunar Marín	Por defecto	Personas heridas de urgencia	131	Silva Arriagada 1020
Hospital Regional Dr Juan Noé Crevanni		Personas heridas de urgencia	131	

8. ANÁLISIS HISTÓRICO: ¿QUÉ NOS HA PASADO?

ANÁLISIS HISTÓRICO ¿Qué nos ha pasado?					
Fecha	¿Qué nos sucedió?	Daño a Personas	¿Cómo se Actuó?	Daño a la Infraestructura	Seguimiento
2014	Estudiante se cuelga del arco de la cancha y se cae	Lesiones menores, NO graves	Docentes e inspectores actuaron brindando 1° respuesta	NO	Supervisión constante de inspectores en cancha
2014	Alumno accidentalment e se golpea la espalda contra una banca	Lesiones graves	Se llevó inmediatament e a urgencias	NO	Alumno se integra nuevamente al colegio.
2017	Robo de vehículos a funcionarios al exterior del colegio	Daño emocional y económico a funcionarios	Denuncia a carabineros	NO	NO
2017	Estudiante trató de saltar desde el 4° piso	Daño emocional a estudiante y comunidad escolar	Inspector salva a niña de caer	NO	Derivación a psiquiatría, pero luego apoderados hacen retiro del estudiante. -Confección protocolo suicidio.
2017	Estudiante intentando saltar desde el 3° piso	Daño emocional a estudiante y comunidad escolar	activación Protocolo	NO	Derivación a psiquiatría y seguimiento con psicóloga SEP

2017	Caída de funcionario en escaleras	Lesiones leves	Acude al IST	SÍ, se desprende la goma antideslizante	Se pega nuevamente la goma
2017	Estudiantes desarmen sacapuntas y se provocan cortes	Lesiones leves	Derivación y activación protocolo	NO	Actualización protocolo
2018	Rotura de cañería provoca inundación en jardín	NO	Se llama a los apoderados para retirar inmediatamente a los alumnos	SI	Se repara la rotura.
2018	Robo de vehículo a funcionario al exterior del colegio	Daño emocional y económico a funcionario	Denuncia a carabineros	NO	NO
2019	Robo de vehículo a funcionario al exterior del colegio	Daño emocional y económico a funcionario	Denuncia a carabineros	NO	NO
2019	Temblor	NO	Activación protocolo sismo-terremoto (evacuación a zonas de seguridad)	no	Realización simulacros de sismo-terremoto
2020	Robo del laboratorio móvil	NO	Se realiza denuncia a carabineros	NO	No se logra recuperar los objetos robados
2020	Caída de funcionario en escalera	Lesiones leves	Se deriva a MUTUAL	Se desprende goma antideslizante	Se pegan todas las gomitas de la escalera

2020	Ingresan a robar al interior del colegio	NO	Se llama y denuncia a carabineros	Si, rotura de puertas y muebles	Se recuperan algunos objetos.
2021	Pandemia Covid-19 contagios	si	se siguen protocolos MINSAL	NO	Aislamientos de casos positivos y seguimiento normativa MINSAL
2022	Atochamiento vehicular en la salida de clases (av. Alejandro Azola)	no	Se trata de descongestionar con salidas diferidas	no	no
2022	Robo de Vehículo	no	LLamada a carabineros	no	Denuncia y seguimiento judicial por parte del afectado
2022	Amago de incendio comedor funcionarios	NO	Activación protocolo incendio (uso de extintor)	SI	Recarga del extintor y revisión falla.
2023	Robo de Vehículo	no	LLamada a carabineros	no	Denuncia y seguimiento judicial por parte del afectado
2023	Amago de incendio	No	Evacuación de curso y de forma paralela extinción del fuego incipiente	Si (ventilador)	Se revisan y realiza mantención a ventiladores, retirando aquellos que lo ameritaban

9. INVESTIGACIÓN EN TERRENO

INVESTIGACIÓN EN TERRENO ¿Dónde y cómo podría pasar?			
CONDICIONES DE RIESGO (AMENAZAS, VULNERABILIDADES, CAPACIDADES)	UBICACIÓN	IMPACTO EVENTUAL	ENCARGADO/A DE SOLUCIONARLO
Sismo- Terremoto	Sala de clases	<ul style="list-style-type: none"> - Caída de objetos desde altura - Caída de trozos de vidrios en alumnos - Puertas trancadas por deformamiento - Daños a la infraestructura. - Caída de personas por evacuar durante el sismo - Golpes con objetos llevados en mano (tijeras, lápices, etc) - Confusión por no saber cómo actuar - Confusión por no saber el rol que debo cumplir. 	Sostenedora Directora Coord. Seg. Escolar/ Inspector General Coord. Mantención e Infraestructura
Asaltos, Robos	Interior y exterior al colegio	<ul style="list-style-type: none"> - Daño a infraestructura - Daño a personas - Pérdida de objetos o herramientas 	Sostenedora Directora Coord. Seg. Escolar/ Inspector General Coord. Mantención e Infraestructura Carabineros de Chile
Incendio	Interior del colegio: Sector comedor, Sector cocina, Oficinas, Sala de Enlace, otro.	<ul style="list-style-type: none"> - Quemaduras a personas. - Muerte - Daño a infraestructura - Daño a terceros (vecinos) 	Sostenedora Directora Coord. Seg. Escolar/ Inspector General Coord. Mantención e Infraestructura Encargados cocina Junaeb Bomberos de Chile
Fuga de Gas, Incendio, Explosión cilindro GLP	Cocina Junaeb, costado de kiosko	<ul style="list-style-type: none"> - Daño a personas - Daño a infraestructura 	Sostenedora Directora Coord. Seg. Escolar/ Inspector General Coord. Mantención e Infraestructura Encargados cocina Junaeb Bomberos de Chile
Contacto con energía eléctrica	Tableros eléctricos, enchufes, conexiones eléctricas defectuosas, etc	<ul style="list-style-type: none"> - Electrocuación - Daño a personas 	Sostenedora Directora Coord. Seg. Escolar/ Inspector General Coord. Mantención e Infraestructura Electrico SEC
Colisión de vehículos, atropellamiento, choques	Exterior del colegio, avenida Alejandro Azola	<ul style="list-style-type: none"> - Daño a personas - Daño a vehículos de terceros - Conflictos legales 	Sostenedora Directora Coord. Seg. Escolar/ Inspector General Coord. Mantención e Infraestructura

			Oficina de tránsito Municipalidad
Escaleras	Interior del colegio	<ul style="list-style-type: none"> - Caídas de alumnos y/o funcionarios 	Sostenedora Directora Coord. Seg. Escolar/ Inspector General Coord. Mantenimiento e Infraestructura
Manipulación productos desinfectantes (cloro, amonio cuaternario)	Auxiliares de aseo utilizan estos productos en cada espacio del colegio	<ul style="list-style-type: none"> - Alergias - Intoxicación de funcionarios o alumnos - Dermatitis 	Sostenedora Directora Coord. Seg. Escolar/ Inspector General Coord. Mantenimiento e Infraestructura Auxiliares de Aseo
Contar con un Comité Paritario de Higiene y Seguridad	Colegio	<ul style="list-style-type: none"> - Beneficios en la gestión de seguridad - Promoción de la prevención de riesgos - Encargados de la seguridad de funcionarios 	Sostenedora Directora Coord. Seg. Escolar/ Comité Paritario HYS
Contar con un Departamento de prevención de riesgos	Colegio	<ul style="list-style-type: none"> - Gestionar y aplicar protocolos específicos para cada tipo de emergencia - Supervisión constante acciones y condiciones subestándares al interior y exterior del establecimiento 	Sostenedora Directora Coord. Seg. Escolar/ Comité Paritario HYS Departamento de Prevención de riesgos.

10. PRIORIZACIÓN DE RIESGOS Y RECURSOS

PRIORIZACIÓN RIESGOS			
PUNTO CRÍTICO (VULNERABILIDAD IDENTIFICADA)	UBICACIÓN	RIESGO ALTO, BAJO, MEDIO	REQUIERE RECURSOS HUMANOS, FINANCIEROS, APOYO TÉCNICO, OTROS
INCENDIO	Interior del colegio: Sector comedor, Sector cocina, Oficinas, Sala de enlace, otro.	ALTO	<ul style="list-style-type: none"> - Capacitación a funcionarios uso y manejo de extintores - Asignación de roles en la emergencia - Inspección periódica equipos de emergencia - Inspección periódica condiciones subestándares con potencial de incendio - Programación simulacros de incendio - Conformación brigada de emergencia
Contacto con energía eléctrica	Tableros eléctricos, enchufes, conexiones eléctricas defectuosas, etc	ALTO	<ul style="list-style-type: none"> - Inspección estado conexiones eléctricas, tableros, enchufes - Inspección y correcciones realizadas por Eléctrico con certificación SEC - Compra de insumos para reparar o corregir condiciones subestándares -
Sismo- Terremoto	Interior del colegio	ALTO	<ul style="list-style-type: none"> - Conformación brigada de emergencia - Capacitación funcionarios y alumnos en plan de emergencia - Compra equipos de emergencia complementarios - Inspección estado de equipos de emergencia (extintores, redes húmedas, megáfonos, botiquines de 1° auxilios, etc.)
Fuga de gas	Cocina Junaeb, costado de kiosko	ALTO	<ul style="list-style-type: none"> - Reunión de coordinación con equipo de empresa de cocina - Solicitar supervisión y mantención de instrumentos involucrados en la conexión de GLP a empresa concesionaria - Realizar simulacros fuga de gas con evacuación externa - Generar redes de apoyo con Bomberos - Establecer protocolo de actuación fuga de gas y difundirlo a la comunidad
Colisión de vehículos, atropellamiento, choques	exterior del colegio, avenida Alejandro Azola	ALTO	<ul style="list-style-type: none"> - Generar red de apoyo con carabineros de Chile - Gestionar instalación de reductores de velocidad al exterior del colegio - Constituir brigada de tránsito si es que existe factibilidad. - Asesoría técnica de arquitecto y modificación de planos si corresponde.
Manipulación productos desinfectantes (cloro, amonio cuaternario)	Interior del colegio. Estos productos son utilizados por auxiliares de aseo en cada uno de los espacios del colegio.	ALTO	<ul style="list-style-type: none"> - Compra de envases contenedores que cumplan con la normativa y que se puedan distinguir de envases de bebidas, jugos, etc. - Fortalecer medidas de prevención en el procedimiento de limpieza y desinfección

			<ul style="list-style-type: none"> - Capacitación constante del equipo auxiliar de aseo. -
Asaltos, robos	Interior o exterior del colegio	MEDIO	<ul style="list-style-type: none"> - Establecer red de apoyo con carabineros de Chile - Contratación de empresa externa encargada de seguridad.
Escaleras	Interior del colegio	MEDIO	<ul style="list-style-type: none"> - Capacitar a la comunidad sobre el correcto uso de escaleras - Instalación de señalética preventiva en las escaleras - Inspección del estado de gomas antideslizantes e informe a sostenedora para el recambio si es que corresponde.

11. MAPA DE RIESGOS Y RECURSOS

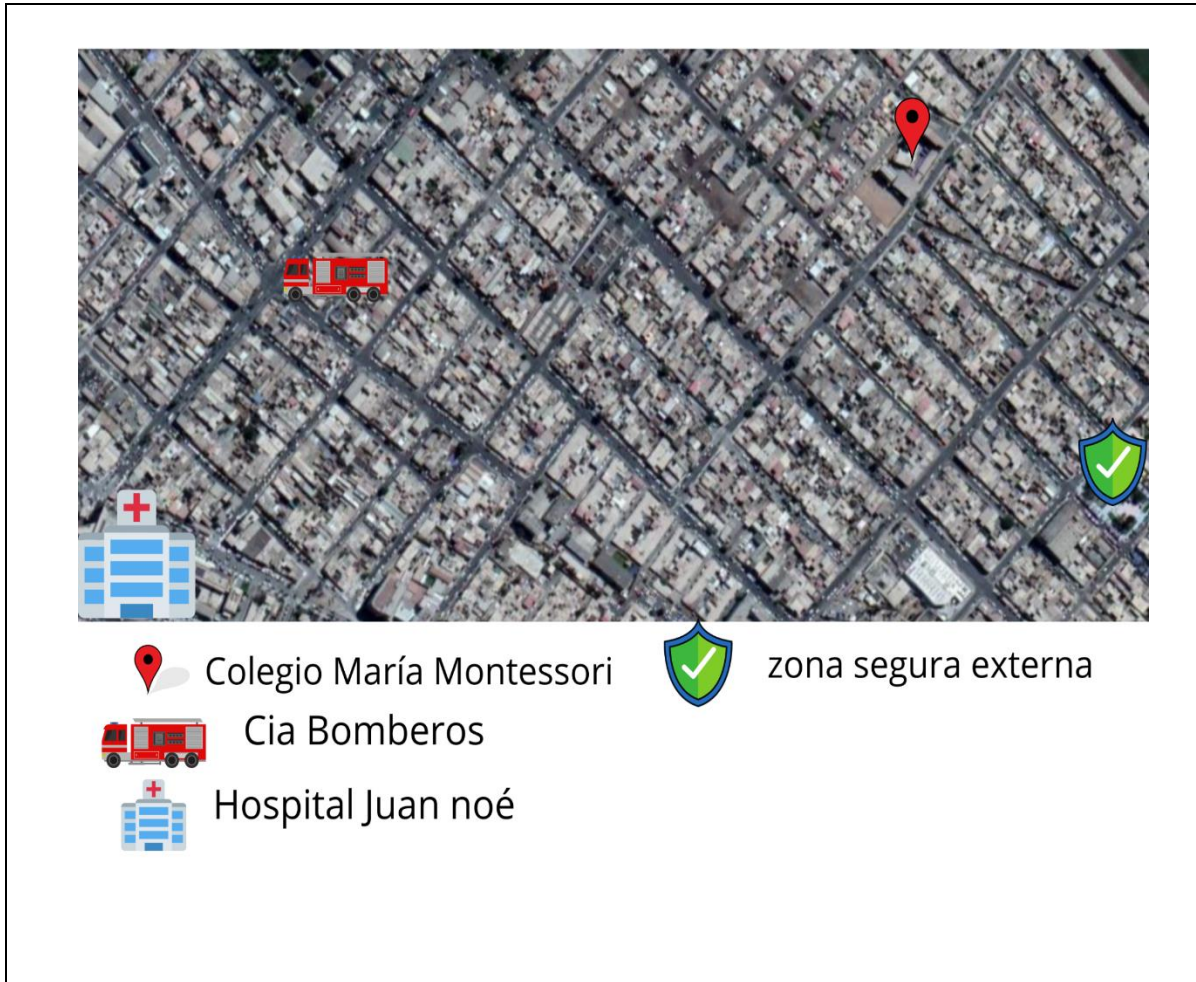

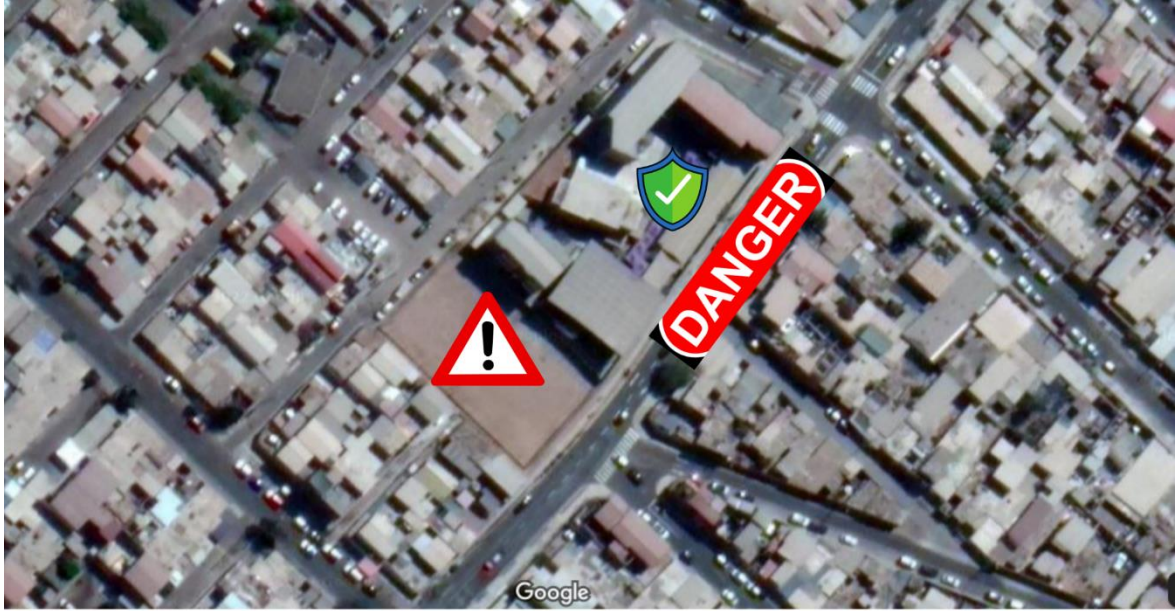

sitio eriazo



zona segura interna



Congestión vehicular

12. PLANOS INSTALACIONES INTERNAS

Zona de Seguridad Interna con Ubicación de salas.

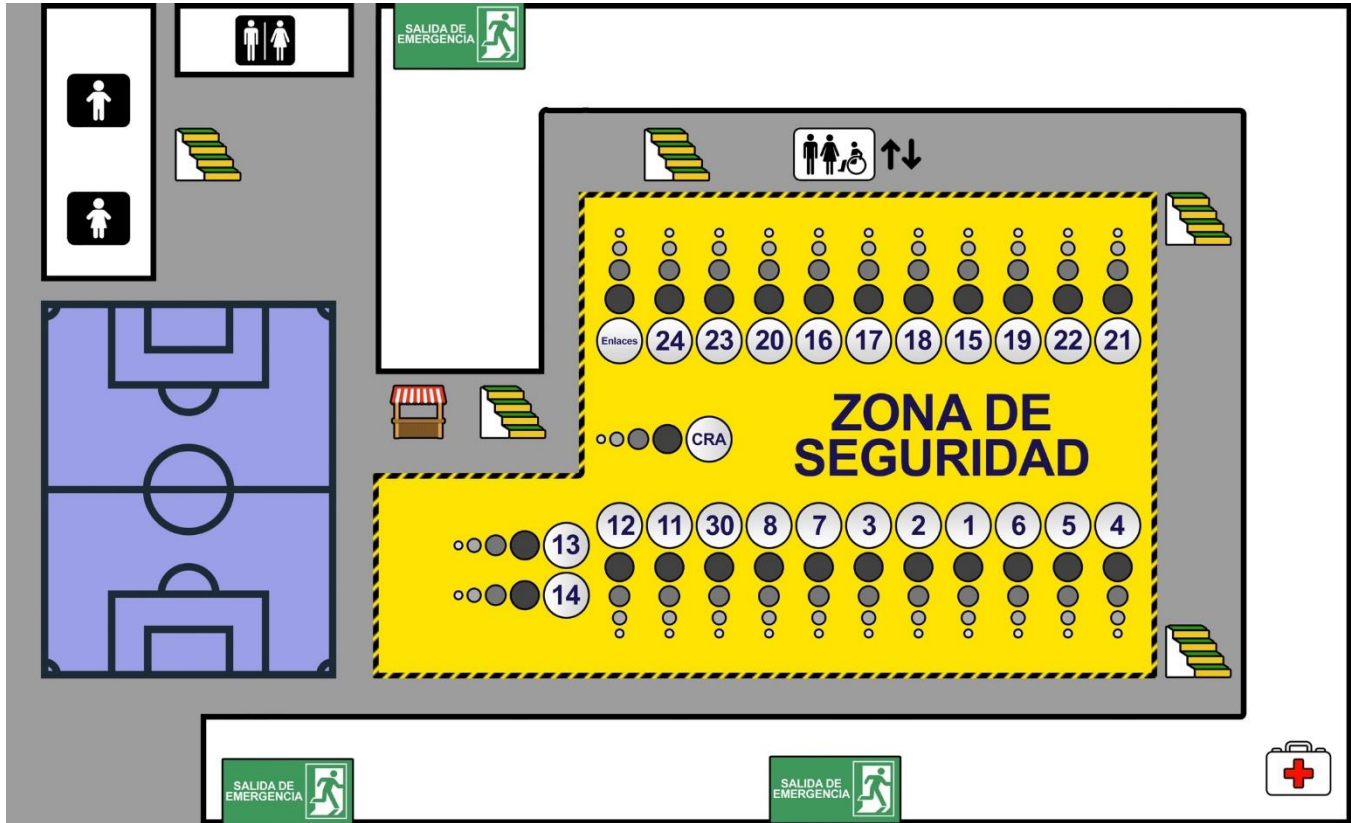

12.1 Vías de Evacuación a Zona de Seguridad INTERNA y Recursos disponibles.

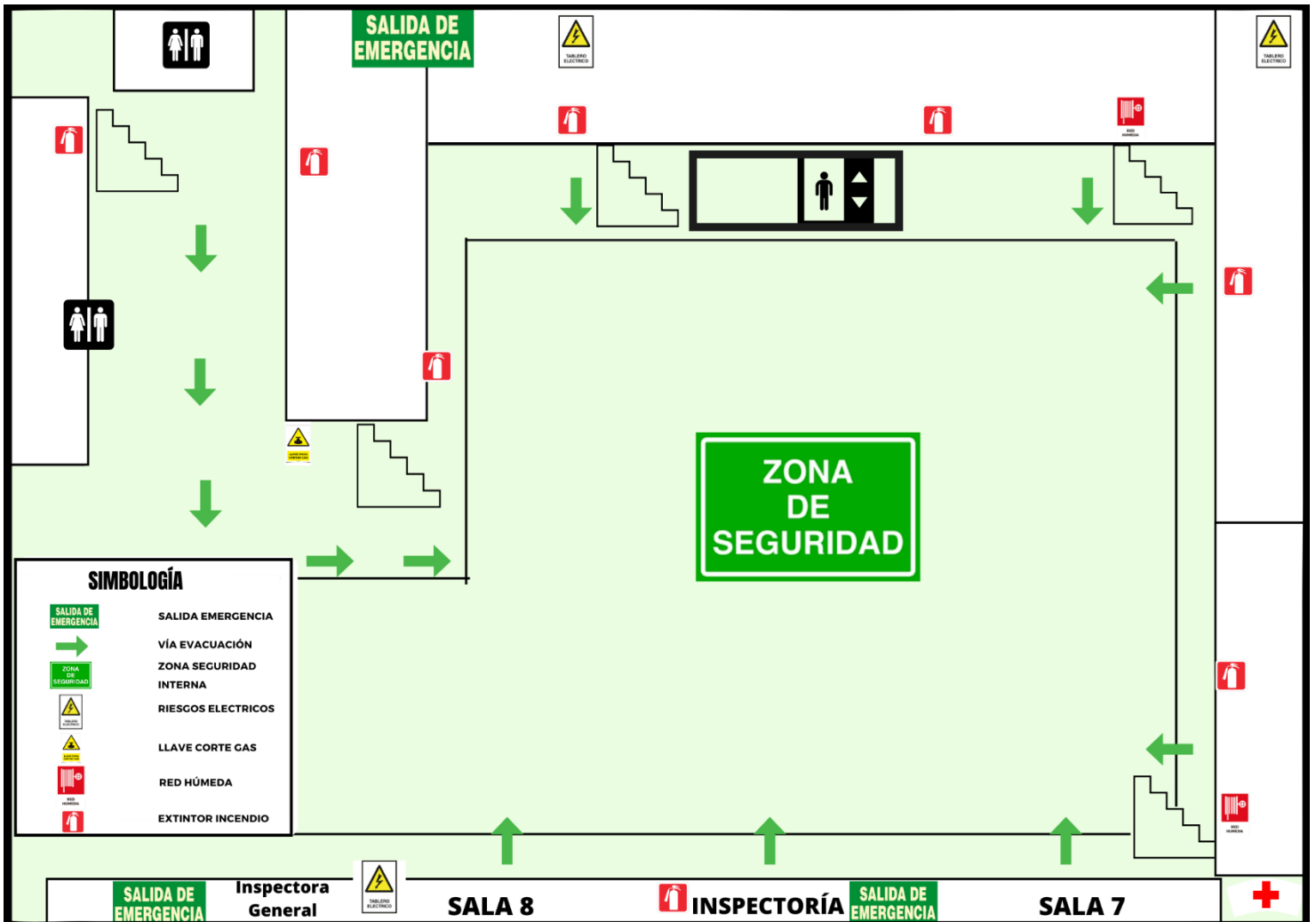

12.2 Vías de Evacuación a Zona de Seguridad EXTERNA y Recursos disponibles.

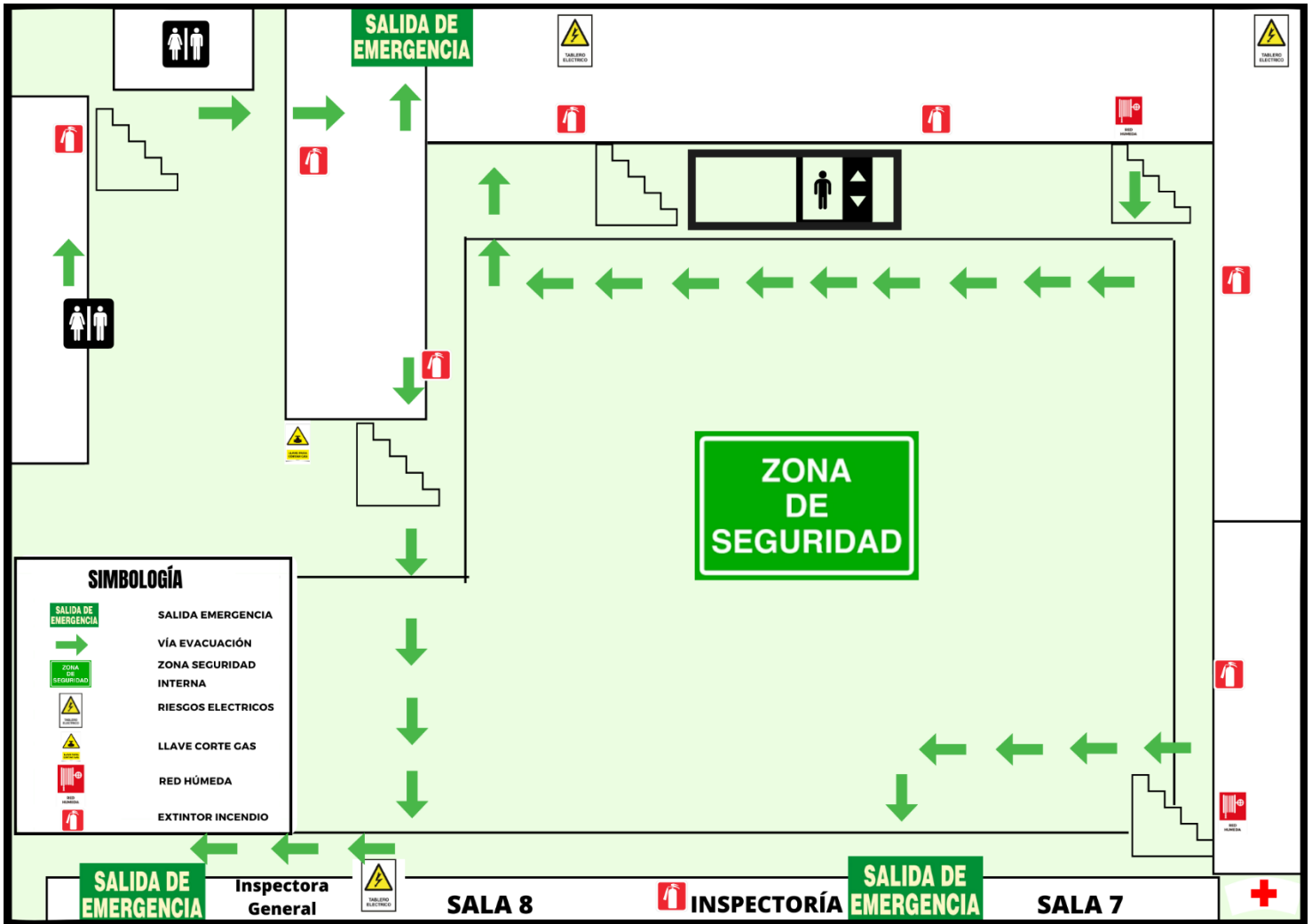

12.3 Plano Evacuación Externa calles aledañas

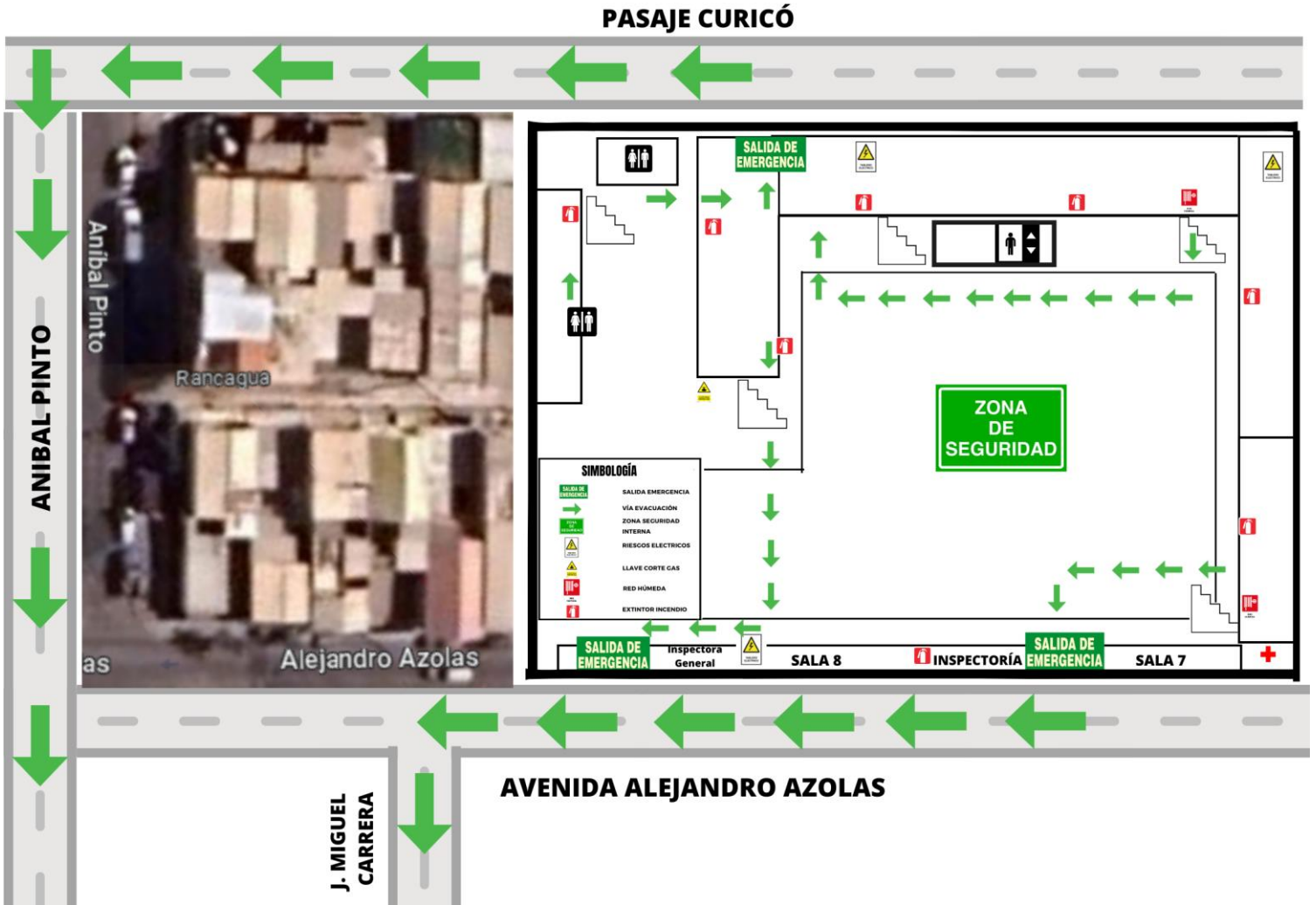

Descripción: Evacuación externa en dirección a zona de seguridad ubicada en Plaza 1 de mayo. Se generan 03 evacuaciones simultaneas hacia las distintas salidas de emergencia (01 pasaje Curicó y 02 por av. Alejandro Azolas).

12.4 Plano Evacuación externa hasta zona de seguridad



Descripción: Aquellos que evacuan por pasaje Curicó se desplazan hacia calle Aníbal pinto hasta llegar a plaza 1 de mayo. Los otros dos grupos restantes evacuan por salidas situadas en av. Alejandro Azolas y se dirigen hacia calle José Miguel Carrera. Al tomar dicha calle se desplazan hasta plaza 1 de mayo.

PLAN DE ACCIÓN Y PROGRAMA DE PREVENCIÓN DE RIESGOS

PLAN DE ACCIÓN Y PROGRAMA DE PREVENCIÓN DE RIESGOS					
ACCIONES	ACTIVIDADES	FECHAS	GESTIÓN ADMINISTRATIVA Y/O PRESUPUESTARIA REQUERIDA	RECURSOS Y APOYOS REQUERIDOS (HUMANOS O MATERIALES)	¿QUIÉN REALIZA SEGUIMIENTO DE LA ACTIVIDAD?
Actualización PISE con integrantes del comité de seguridad escolar	Reuniones presenciales	ABRIL-MAYO	Coordinar con integrantes e implicados en el plan	Notebook, sala de reunión, data show	Directora Coordinador Seguridad Escolar Inspectora general
Presentación PISE a dpto. de Educación y SENAPRED	Entrega del documento para su revisión y aprobación	MAYO	Enviar documento a oficina provincial de educación	Internet	Directora Coordinador Seguridad Escolar Inspectora general
Difusión del plan con la comunidad educativa	Reuniones presenciales según estamentos y grupos	JUNIO	Coordinar reuniones a lo largo del mes para informar sobre las actualizaciones del plan	Salas de reunión, equipos de trabajo, material de apoyo gráfico, grabación audiovisual	Sostenedora Comité de seguridad escolar Comunidad Educativa.
Capacitación general sobre modo de actuación frente a las emergencias contenidas en el PISE	Capacitación enfocada a docentes y asistentes de la educación	JULIO-DICIEMBRE	Coordinar fechas e instancias para llevar a cabo la capacitación. Enviar invitación a los grupos que recibirán capacitación	Salas de reunión, Pantalla LED. Material de apoyo gráfico.	Sostenedora Comité de seguridad escolar Comunidad Educativa.
Capacitación uso y manejo de	Capacitación para aquellos funcionarios	MARZO	Coordinación con Mutual de seguridad	Extintores, personal capacitador	Sostenedora Comité de seguridad escolar

extintores funcionarios	titulares y suplentes encargados de la manipulación de los equipos de emergencia.				
Inspección estado equipos de emergencias	Revisar a través de inspección el estado de los equipos de emergencias necesarios para atender los distintos tipos de emergencias registradas en el PISE. Generar informe post revisión	JULIO	Coordinar equipos de inspección los cuales se distribuirán por sectores	Listas de chequeos, recursos humanos.	Sostenedora Comité de seguridad escolar
Inspección condiciones y acciones subestándares	Revisar a través de inspección visual el estado de las instalaciones generales de tránsito del colegio, así como también, detectar riesgos con potencial de generar accidentes	JUNIO OCTUBRE	Coordinar equipos de inspección los cuales se distribuirán por sectores	Listas de chequeo, recursos humanos.	Sostenedora Comité de seguridad escolar
Programa de Simulacros; Incendio	Simulacro de incendio con evacuación externa	JULIO DICIEMBRE	Coordinar acciones con organismos de apoyo (bomberos, ambulancia MUTUAL, carabineros)	Carta de notificación a carabineros de chile, Ambulancia de MUTUAL,	Sostenedora Comité de seguridad escolar Comunidad Educativa.

				mochila de 1° auxilios, carteles de identificación por curso, otros recursos descritos en PISE	
Programa de simulacros: Sismo-terremoto	Simulacro de sismo con evacuación interna	AGOSTO	Coordinación con la comunidad educativa	Elementos descritos en PISE plan de actuación en caso de sismo, terremoto	Sostenedora Comité de seguridad escolar Comunidad Educativa.
Programa de simulacros: Fuga de gas	Simulacro de fuga de gas con evacuación externa	SEPTIEMBRE	Coordinación con los organismos involucrados en esta emergencia	Elementos descritos en PISE plan de actuación en caso de fuga de gas	Sostenedora Comité de seguridad escolar Comunidad Educativa.
Capacitación Primeros Auxilios Funcionarios	Capacitación para la totalidad de funcionarios del colegio	AGOSTO	Coordinación con MUTUAL	Sala de reunión, proyector, equipo de capacitación	Sostenedora Comité de seguridad escolar MUTUAL
Conformación brigada de emergencia	Compuesta por funcionarios de distintos estamentos, alumnos y apoderados	OCTUBRE	Coordinación con OTEC	Pago de servicios de OTEC, insumos y herramientas propias del ejercicio de una brigada	Sostenedora Comité de seguridad escolar OTEC
Confección de manuales de procedimiento para cada tipo de emergencia incluida en PISE	Registrar en documentos independiente el procedimiento a seguir	SEPTIEMBRE	Organización de equipos de trabajo para la confección de cada uno	Recursos humanos.	Sostenedora Comité de seguridad escolar

	según la emergencia a enfrentar. Confección de afiches, videos informativos a modo de ilustrar el procedimiento		de los manuales, afiches y videos.		
--	--	--	---	--	--

35. CRONOGRAMA

NOMBRE DEL PROGRAMA:

ACTUALIZACIÓN PISE

OBJETIVO:

ACTUALIZAR PLAN INTEGRAL DE SEGURIDAD ESCOLAR TOMANDO EN CONSIDERACIÓN LAS DISTINTAS EMERGENCIAS Y SITUACIONES DE RIESGO QUE SE PODRÍAN PRESENTAR, A SU VEZ, DESIGNAR ROLES DE ACTUACIÓN PARA UNA PRONTA Y ADECUADA RESPUESTA.

Nombre del o los responsables	INTEGRANTES DEL COMITÉ DE SEGURIDAD ESCOLAR		FECHA DE INICIO	FECHA DE TÉRMINO	
			20 MARZO 2024	01 MAYO 2024	
Descripción de actividades	<p>Reuniones de coordinación</p> <p>Análisis histórico de las diversas emergencias enfrentadas como establecimiento.</p> <p>Análisis de las capacidades y fortalezas como establecimiento</p> <p>Elaboración mapa de riesgos</p> <p>Priorización de emergencias según impacto y frecuencia.</p> <p>Elaboración plan de prevención</p> <p>Elaboración plan de actuación según los distintos tipos de emergencias</p>		<p>PARTICIPANTES</p> <p>Integrantes del comité de seguridad escolar (CSE)</p>		
Recursos Materiales Asignados	Sala de reuniones, proyector, notebook, material para realizar anotaciones.		<p>Resultados Esperados</p> <p>Generar un plan integral el cual abarque cada uno de los aspectos relacionados con la seguridad y que contribuya a la prevención de accidentes y a su vez disminuya el impacto frente a situaciones de peligro.</p>		
Requiere Financiamiento	SI _____ NO ___X__		<p>Se necesita Personal Técnico</p> <p>SI ___X___ NO _____</p>		
CRONOGRAMA	1° SEMANA	2° SEMANA	3° SEMANA	4° SEMANA	5° SEMANA
Reunión constitución comité de seguridad escolar 2022	x				
Análisis histórico y registro de lo conversado	x				
Análisis de las capacidades y fortalezas como establecimiento			X		
Elaboración mapa de riesgos			X		

Priorización de emergencias según impacto y frecuencia.	X		
Elaboración plan de prevención		X	
Elaboración plan de actuación según los distintos tipos de emergencias		X	

EVALUACIÓN:

Con la colaboración de cada uno de los integrantes de nuestro comité de seguridad escolar y de la comunidad educativa, logramos actualizar nuestro Plan Integral de Seguridad Escolar.

CRONOGRAMA

NOMBRE DEL PROGRAMA		OBJETIVO			
Nombre del o los responsables	Fabiola Cádiz Moncada Mario Raúl Godoy Aguilera	FECHA DE INICIO	FECHA DE TERMINO		
		01 MAYO 2024	30 junio 2024		
Descripción de actividades	PREPARACIÓN MATERIAL (PPT, AFICHES,) REUNIONES CON APODERADOS(AS) REUNIONES CON ALUMNOS (AS) REUNIONES CON FUNCIONARIOS(AS) ENTREGA DE MATERIAL A LA COMUNIDAD EDUCATIVA 	PARTICIPANTES			
DIFUSIÓN PLAN PISE CON LA COMUNIDAD EDUCATIVA		COMITÉ DE SEGURIDAD ESCOLAR INGENIERO EN PREVENCIÓN DE RIESGOS.			
Recursos Materiales Asignados	NOTEBOOK, SALA DE REUNIONES, PAPEL.	Resultados Esperados			
		Lograr que el 100% de los integrantes de nuestra comunidad educativa sean informados y educados respecto al contenido del Plan Integral de Seguridad Escolar.			
Requiere Financiamiento	SI_X__ NO__	Se necesita Personal Técnico Si NO_____			
CRONOGRAMA	1° SEMANA	2° SEMANA	3° SEMANA	4° SEMANA	5° SEMANA
PREPARACIÓN MATERIAL (PPT, AFICHES,)	X				
REUNION APODERADOS(AS)		X			
REUNIÓN ALUMNOS(AS)			X		
REUNIÓN FUNCIONARIOS(AS)				X	
ENTREGA DE MATERIAL					X
EVALUACIÓN:					

36. PROCEDIMIENTO EVALUACION PERIODICA PISE

NOMBRE DEL PROGRAMA: EVALUACIÓN PERIODICA PLAN INTEGRAL SEGURIDAD ESCOLAR

OBJETIVO: ESTABLECER INSTANCIAS PARA GENERAR UNA MEJORA CONTINUA DEL PISE POR MEDIO DE LA DETECCIÓN DE FALENCIAS IDENTIFICADAS EN SIMULACROS O REUNIONES PERIODICAS DEL COMITÉ DE SEGURIDAD SEGÚN LA PLANIFICACIÓN EXPUESTA EN EL PRESENTE PROGRAMA.

Nombre del o los responsables	Fabiola Cádiz Moncada	FECHA DE INICIO	FECHA DE TERMINO
	INTEGRANTES COMITÉ SEGURIDAD ESCOLAR	Julio 2024	DICIEMBRE 2024

Descripción de actividades EVALUACIÓN PERIODICA FUNCIONAMIENTO PISE	REVISIÓN DEL PLAN: Analizar en reunión del comité de seguridad escolar los tipos de emergencias vigentes en el plan e incorporar otras según necesidad	PARTICIPANTES COMITÉ DE SEGURIDAD ESCOLAR INGENIERO EN PREVENCIÓN DE RIESGOS.
	ENSAYO: Constatar falencias en terreno a través de simulacros cada tipo de emergencia. Los ítems a subsanar pudieran estar relacionado con: roles del personal, insumos, indumentaria, equipos de emergencia, difusión, etc.	
	SUBSANAR: Proponer medidas correctivas con el propósito de subsanar aquellas falencias detectadas en los ensayos simulacros.	
	Todo lo anteriormente expuesto se llevará a cabo a través de reuniones mensuales por parte del comité de seguridad escolar y simulacros programados según lo expuesto a continuación en la tabla:	

Recursos Materiales Asignados	NOTEBOOK, SALA DE REUNIONES, PAPEL.	Resultados Esperados Mejorar continuamente el Plan integral de seguridad escolar a través de una evaluación periódica verificando el correcto funcionamiento según los lineamientos de seguridad entregados por MINEDUC, MINSAL, SENAPRED y bajo la supervisión del Comité de seguridad escolar y sus integrantes.
-------------------------------	-------------------------------------	---

Requiere Financiamiento	SI_X__ NO__	Se necesita Personal Técnico SI x NO_____
-------------------------	-------------	--

CRONOGRAMA	JULIO	SEPTIEMBRE	OCTUBRE	NOVIEMBRE	DICIEMBRE
Reunión CSE: Revisión Plan	X				
Reunión CSE: Ensayo Simulacro	X			X	
Reunión CSE: Subsanar falencias		X		X	X
Reunión CSE: Revisión del Plan			X		X

EVALUACIÓN:

SEGUIMIENTO DE ACCIONES DEL PROGRAMA DE PREVENCIÓN

SEGUIMIENTO PLAN DE ACCIÓN Y PROGRAMAS DE PREVENCIÓN DE RIESGOS			
ACCIÓN PLANEADA	ACTIVIDADES DESARROLLADAS	LIMITACIONES	ACCIONES CORRECTIVAS
ACTUALIZACIÓN PLAN INTEGRAL DE SEGURIDAD ESCOLAR	REUNIONES DEL COMITÉ DE SEGURIDAD ESCOLAR GESTIÓN DEL PREVENCIÓNISTA DE RIESGOS DEL COLEGIO	DIFICULTAD PARA REUNIRSE LA TOTALIDAD DE INTEGRANTES DEL COMITÉ	—

38. PLAN DE RESPUESTA FRENTE AL RIESGO DE:
MOVIMIENTO SÍSMICO- TERREMOTO

NOMBRE DEL ESTABLECIMIENTO EDUCACIONAL	DIRECCIÓN
COLEGIO MARÍA MONTESSORI ARICA	AV. ALEJANDRO AZOLA 1275

PARTICIPANTES DEL PLAN DE RESPUESTA
INTEGRANTES COMITÉ DE SEGURIDAD ESCOLAR DOCENTES ASISTENTES DE LA EDUCACIÓN ALUMNOS ENCARGADA ENFERMERÍA AMBULANCIA (EN CASO DE REQUERIR) APODERADOS

DESCRIPCIÓN DEL SECTOR
<ul style="list-style-type: none"> - LAS INSTALACIONES DEL COLEGIO INVOLUCRA 04 EDIFICIOS PRINCIPALES LOS CUALES CUENTAN CON 2, 3 Y 4 PISOS RESPECTIVAMENTE. - 05 ESCALERAS QUE PERMITEN EL ACCESO Y EVACUACIÓN DESDE CADA UNO DE LOS EDIFICIOS - ZONA DE SEGURIDAD EN SECTOR DE PASTO SINTÉTICO

ALERTA

¿Cuál será la Alerta?

- APARATO DETECTOR DE MOVIMIENTOS SÍSMICOS UBICADO EN HALL SECRETARÍA
- INFORME DE SISMOLOGÍA NACIONAL

¿Qué acciones se realizarán por esta Alerta?

AL TRATARSE DE UN SISMO Y LA ESCASA PROBABILIDAD DE PREDECIRLOS, SE ACTIVARÁ INMEDIATAMENTE LA ALARMA UNA VEZ INICIADO EL SISMO.

ALARMA DE EVACUACIÓN

¿Cuál será la Alarma? CAMPANAZOS

¿Cuándo se activa la Alarma? FINALIZADO EL SISMO CUYA INTENSIDAD REQUIERA EVACUACIÓN

¿Quién dará la Alarma? INSPECTOR SR. SERGIO ALVAREZ

COMUNICACIÓN Y COORDINACIÓN

Definir las acciones a partir de la activación de la Alarma:

1. EVACUACIÓN HACIA LA ZONA DE SEGURIDAD INTERNA (SECTOR PASTO SINTETICO)
2. VERIFICAR QUE TODOS SE ENCUENTREN EN LA ZONA DE SEGURIDAD.
3. DETECCIÓN Y EVALUACIÓN DE POSIBLES DAÑOS A PERSONAS O INFRAESTRUCTURA
4. LLAMADO A AMBULANCIA EN CASO DE CORRESPONDER SEGÚN DAÑOS.
5. REUNIÓN DEL COMITÉ DE SEGURIDAD ESCOLAR

Lugar de reunión del Comité de Seguridad Escolar:

EN ZONA DE SEGURIDAD

ACCIONES	RESPONSABLES
RESGUARDAR A LOS ALUMNOS EN AULA	DOCENTES Y MONITOR DE AULA
ALEJARSE DE VENTANAS Y OBJETOS	ALUMNOS Y DOCENTES
ABRIR PUERTA DE LA SALA DE CLASES	DESIGNAR A 1 ALUMNO ENCARGADO POR CURSO
APOYAR A ALUMNOS CON NECESIDAD	MONITOR DE AULA DE CADA CURSO
CORTE SUMINISTRO ELÉCTRICO	SR. NICOLAS MONDACA
CORTE SUMINISTRO GAS LICUADO	ENCARGADA COCINA
DAR ALARMA DE EVACUACIÓN (CAMPANAZOS)	SR SERGIO ALVAREZ (INSPECTOR)
INICIAR EVACUACIÓN DESDE SALA DE CLASES	DOCENTES Y MONITOR DE AULA

LLEVAR MOCHILA DE EMERGENCIAS	DESIGNAR 1 ALUMNO ENCARGADO POR CURSO
GUIAR EVACUACIÓN DESDE LOS DISTINTOS PISOS	REVISAR DOCUMENTO ROLES EN LA EMERGENCIA
ENCARGADO ZONA DE SEGURIDAD	REVISAR DOCUMENTO ROLES EN LA EMERGENCIA
ENCARGADO PRIMEROS AUXILIOS	SRA. JACQUELINE IBAÑEZ
ENCARGADA LLAMAR CARABINEROS, AMBULANCIA, BOMBEROS	SRA XIMENA RAMÍREZ (SECRETARIA)
REVISIÓN INFRAESTRUCTURA Y POSIBLES DAÑOS	INTEGRANTES COMITÉ DE SEGURIDAD ESCOLAR INTEGRANTES COMITÉ PARITARIO ENCARGADO DE MANTENCIÓN
COORDINACIÓN CON APODERADOS EN CASO DE RETIRO	INSPECTORA GENERAL EQUIPO DE INSPECTORÍA

RECURSOS PARA LA RESPUESTA (A PARTIR DEL TRABAJO REALIZADO CON AIDEP) ACCIONES
EQUIPO DEL COMITÉ PARITARIO
UNIDAD DE PREVENCIÓN DE RIESGOS
COMITÉ DE SEGURIDAD ESCOLAR
ENLACE CON AUTORIDADES: BOMBEROS, CARABINEROS DE CHILE, AMBULANCIA
PLAN DE ACTUACIÓN ANTE SISMO-TERREMOTO
ENTRENAMIENTO A TRAVÉS DE PLAN DE SIMULACROS
EXTINTORES DE FUEGO

DIRECTORIO DE EMERGENCIA		
NOMBRE / INSTITUCIÓN	NÚMERO DE TELÉFONO	ENCARGADO DEL CONTACTO
Carabineros	133	SRA XIMENA RAMIREZ
Bomberos	132	SRA XIMENA RAMIREZ

POSIBLES ESCENARIOS DE LA EMERGENCIA	POSIBLE DAÑO	ACCIONES A REALIZAR
<p>ROTURA DE VENTANAS</p>	<p>CORTES, LESIONES EN ALUMNOS, FUNCIONARIOS</p>	<p>REFORZAR PAUTA DE ACTUACIÓN DURANTE EL MOVIMIENTO SÍSMICO.</p> <p>INSTALACIÓN DE PLASTICOS PROTECTORES DE VENTANAS PARA EFECTOS DE EVITAR LA ROTURA Y DESPRENDIMIENTO DE VIDRIOS</p> <p>PRESTAR PRIMEROS AUXILIOS PARA LESIONADOS</p> <p>LLAMADO A AMBULANCIA EN CASO DE REQUERIR</p>
<p>USO DE ESCALERAS</p>	<p>CAÍDAS, TROPIEZOS, ESGUINCES, OTROS</p>	<p>REFORZAR PAUTA DE ACTUACIÓN DURANTE LA EVACUACIÓN</p> <p>REVISAR PERIÓDICAMENTE ESTADO DE LAS VÍAS DE EVACUACIÓN INCLUYENDO ESCALERAS</p> <p>PRESTAR PRIMEROS AUXILIOS PARA LESIONADOS</p>
<p>ACCIDENTES GENERADOS POR LA TENSIÓN Y NERVIOSISMO</p>	<p>DESMAYOS, HISTERIA</p>	<p>CONTENCIÓN HACIA EL AFECTADO.</p> <p>TRASLADO DE PERSONA AFECTADA A SALA DE ENFERMERÍA</p> <p>LLAMADO A AMBULANCIA EN CASO DE REQUERIR</p>
<p>PERSONAS ATRAPADAS EN OFICINAS O AULA</p>	<p>ATRAPAMIENTO, HERIDAS, OTROS</p>	<p>ACTIVAR PROTOCOLO ACTUACIÓN BRIGADA DE EMERGENCIA DEL COLEGIO</p> <p>LLAMADO A BOMBEROS.</p>
<p>AGLOMERACIÓN DE APODERADOS EN RETIRO DE ALUMNOS</p>	<p>CHOQUES, COLISIONES, CONFLICTOS INTERPERSONALES</p>	<p>CONTENCIÓN A APODERADOS</p> <p>COORDINACIÓN CON CARABINEROS</p> <p>ENTREGAR INFORMACIÓN EXACTA Y CONCISA.</p>

ZONAS DE SEGURIDAD (ESTABLECIDAS EN PLANOS)			
INTERNA	CURSOS o NIVELES	EXTERNA	CURSOS o NIVELES
SECTOR PATIO PRINCIPAL DE PASTO SINTÉTICO	TODOS LOS CURSOS ACUDEN A LA MISMA ZONA DE SEGURIDAD	PLAZA 1 DE MAYO	TODOS LOS CURSOS ACUDEN A LA MISMA ZONA DE SEGURIDAD EN CASO DE EVACUACIÓN EXTERNA

ROLES EN LA EMERGENCIA SISMO 2024



01 Alarma Evacuación

La alarma será a través de campanazos y Megafono

Responsable Edificio Curicó y Michimalongo:

Sr. Carlos tello, Inspector. (Campanazo)

1er campanazo evacua 1° y 2° piso

2do campanazo evacua 3° Y 4° piso

Responsable Edificio Cancha y Administración:

Sr Sergio Álvarez (Megáfono)

Responsable Jardín:

Srta Beatriz Castro. (Timbre)



02 Encargados Evacuación

Dirigir la evacuación hacia la zona de seguridad-
Asegurarse que todas las personas hayan evacuado.

Edificio Curicó y Michimalongo

4° piso: Eduardo Ossandon - Juan López

3° piso: Evelyn Gutierrez - Susana Roque- Vanessa Iturriaga

2° piso: Valentina Muñoz -Pamela Espinoza-Milton Vera

1° piso: Paula Rojas - Carlos Tello- Jaqueline I.

Edificio Cancha:

2° y 3° piso: Sergio Álvarez - Ana María Silva

Edificio Administración central:

1° piso Francisca Garcés - 2° piso Fabiola Cádiz

Jardín Infantil:

Karen Diaz - Beatriz Castro . Fabiola Tapia

ROLES EN LA EMERGENCIA SISMO

03 Encargados Zona Seguridad

Acomodar a los cursos en sus respectivas posiciones

Responsables Zona Seguridad Colegio:

- Paula Rojas, Inspectora general
- Carlos Tello, Inspector
- Jaqueline Ibañez, Inspectora

Responsable Zona Seguridad Jardín Infantil:

- Gerardo Aguilar, Inspector
- Karen Diaz, Coordinadora
- Fabiola Tapia, Fonoaudiologa



04 Corte de suministros

Cortar prontamente los siguientes suministros:

Corte de Luz:

Medidor Azola: Sergio Alvarez - Carlos Tello
Medidor Cúrico: Rosa Albornoz - Sinca Flores

Corte Gas licuado:

Encargada cocina JUNAEB, Empresa Externa.

MONTESSORI PREPARADO

COMITÉ DE SEGURIDAD ESCOLAR

ROLES EN LA EMERGENCIA SISMO



05 Encargados Salida Emergencia

Abrir puertas y controlar el acceso y salida de personas

Salida Curicó: Ana María Silva - Sergio Alvarez

Salida Azola inspectoria: Graciela Muñoz- Nicolas Mondaca

Salida Azola Cancha: Carlos Tello - Pamela Robledo

Salida Jardín Michimalongo: Gerardo Aguilar- Beatriz Castro



06 Llamados de Emergencia

LLamar prontamente a emergencias según corresponda

Colegio: Ximena Ramirez - Graciela Muñoz.

Jardín: Karen Díaz - Beatriz Castro

AMBULANCIA: 131

BOMBEROS : 132

CARABINEROS: 133

MUTUAL ATENCIÓN MEDICA: 1407

MONTESSORI PREPARADO

COMITÉ DE SEGURIDAD ESCOLAR

ROLES EN LA EMERGENCIA SISMO



07 Encargado Primeros Auxilios

Entregar una primera atención a personas afectadas

COLEGIO: Jaqueline Ibañez- Jocelyn Berrios
JARDÍN: Marcela Aravena - Soledad Mamani



08 Comisión evaluadora post sismo

Recorrer e inspeccionar las instalaciones para efectos de detectar y evaluar posibles daños en la infraestructura.

- Fabiola Cadiz
- Paula Rojas
- Mario Godoy
- Carlos Tello
- Sofía Badilla
- Beatriz Castro
- Heriberto Aguilar
- Karina Nuñez
- Andrés Cortes
- Navia Montecinos
- Vanessa Iturriaga

MONTESSORI PREPARADO

COMITÉ DE SEGURIDAD ESCOLAR

39. PLAN DE RESPUESTA FRENTE AL RIESGO DE:

AMAGO DE INCENDIO- INCENDIO

NOMBRE DEL ESTABLECIMIENTO EDUCACIONAL

COLEGIO MARÍA MONTESSORI ARICA

DIRECCIÓN

AV. ALEJANDRO AZOLA 1275

PARTICIPANTES DEL PLAN DE RESPUESTA

INTEGRANTES COMITÉ DE SEGURIDAD ESCOLAR
 DOCENTES
 ASISTENTES DE LA EDUCACIÓN
 ALUMNOS
 BOMBEROS
 ENCARGADA ENFERMERÍA
 AMBULANCIA (EN CASO DE REQUERIR)
 APODERADOS

DESCRIPCIÓN DEL SECTOR (EN FUNCIÓN DEL RIESGO ASOCIADO A ESTE PLAN)

- LAS INSTALACIONES DEL COLEGIO INVOLUCRA 04 EDIFICIOS PRINCIPALES LOS CUALES CUENTAN CON 2, 3 Y 4 PISOS RESPECTIVAMENTE.
- 05 ESCALERAS QUE PERMITEN EL ACCESO Y EVACUACIÓN DESDE CADA UNO DE LOS EDIFICIOS
- ZONA DE SEGURIDAD EN SECTOR DE PASTO SINTÉTICO
- ZONA DE SEGURIDAD EXTERNA EN PLAZA 1 DE MAYO

ALERTA

¿Cuál será la Alerta?

- DETECCIÓN DE HUMO O FUEGO POR PARTE DE FUNCIONARIOS PRESENTES EN EL PUNTO DE INICIO DEL AMAGO

¿Qué acciones se realizarán por esta Alerta?

ACUDIR AL LUGAR PARA VERIFICAR EXISTENCIA DEL FUEGO INCIPIENTE Y EVALUAR GRAVEDAD DE LA SITUACIÓN

ALARMA DE EVACUACIÓN

¿Cuál será la Alarma? SIRENA (ALARMA) UBICADA EN SECTOR DE PATIO

¿Cuándo se activa la Alarma? INICIADO Y DETECTADO EL FUEGO INCIPIENTE

¿Quién dará la Alarma? INSPECTOR SR SERGIO ALVAREZ

COMUNICACIÓN Y COORDINACIÓN

Definir las acciones a partir de la activación de la Alarma:

1. LLAMADO A BOMBEROS DE CHILE INMEDIATAMENTE INICIADO EL AMAGO DE INCENDIO.
2. ACTUACIÓN DE EXTINCIÓN DEL FUEGO A TRAVÉS DE LA EJECUCIÓN DEL EXTINTOR DE INCENDIO.
3. EVACUACIÓN HACIA LA ZONA DE SEGURIDAD INTERNA (SECTOR PASTO SINTETICO). EN CASO DE REQUERIR SE EVACUARÁ HACIA ZONA DE SEGURIDAD EXTERNA (PLAZA 1 DE MAYO)
4. VERIFICAR QUE TODOS SE ENCUENTREN EN LA ZONA DE SEGURIDAD.
5. DETECCIÓN Y EVALUACIÓN DE POSIBLES DAÑOS A PERSONAS O INFRAESTRUCTURA
6. LLAMADO A AMBULANCIA EN CASO DE CORRESPONDER SEGÚN DAÑOS.
7. REUNIÓN DEL COMITÉ DE SEGURIDAD ESCOLAR

Lugar de reunión del Comité de Seguridad Escolar:

EN ZONA DE SEGURIDAD EXTERNA PLAZA 1 DE MAYO

ACCIONES	RESPONSABLES
INFORMAR SOBRE EL FUEGO INCIPIENTE	1ER FUNCIONARIO QUE DETECTE
PERCUTAR EL EXTINTOR SOBRE EL FUEGO INCIPIENTE	FUNCIONARIO MÁS CERCAÑO AL LUGAR
LLAMAR A BOMBEROS	SRA. XIMENA RAMIREZ
ACTIVAR ALARMA DE EVACUACIÓN INICIAR EVACUACIÓN DESDE OFICINAS Y SALAS DE CLASE	SR SERGIO ÁLVAREZ FUNCIONARIOS Y DOCENTES
ABRIR PUERTA DE LA SALA DE CLASES	DESIGNAR A 1 ALUMNO ENCARGADO POR CURSO
APOYAR A ALUMNOS CON NECESIDAD	MONITOR DE AULA DE CADA CURSO
CORTE SUMINISTRO ELÉCTRICO	SR CARLOS TELLO (INSPECTOR)
CORTE SUMINISTRO GAS LICUADO	ENCARGADA COCINA
LLEVAR MOCHILA DE EMERGENCIAS	DESIGNAR 1 ALUMNO ENCARGADO POR CURSO
GUIAR EVACUACIÓN DESDE LOS DISTINTOS PISOS	INSPECTORES

ENCARGADO ZONA DE SEGURIDAD	COORDINADOR DE SEGURIDAD ESCOLAR DIRECTORA INSPECTORA GENERAL
ENCARGADO PRIMEROS AUXILIOS	SRA. JACQUELINE IBAÑEZ
ENCARGADA LLAMAR CARABINEROS, AMBULANCIA, BOMBEROS	SRA XIMENA RAMÍREZ (SECRETARIA)
REVISIÓN INFRAESTRUCTURA Y POSIBLES DAÑOS	INTEGRANTES COMITÉ DE SEGURIDAD ESCOLAR INTEGRANTES COMITÉ PARITARIO ENCARGADO DE MANTENCIÓN
COORDINACIÓN CON APODERADOS EN CASO DE RETIRO	INSPECTORA GENERAL EQUIPO DE INSPECTORÍA

RECURSOS PARA LA RESPUESTA (A PARTIR DEL TRABAJO REALIZADO CON AIDEP) ACCIONES
EQUIPO DEL COMITÉ PARITARIO
DEPARTAMENTO DE PREVENCIÓN DE RIESGOS
COMITÉ DE SEGURIDAD ESCOLAR
ENLACE CON AUTORIDADES: BOMBEROS, CARABINEROS DE CHILE, AMBULANCIA
PLAN DE ACTUACIÓN ANTE INCENDIOS
ENTRENAMIENTO A TRAVES DE PLAN DE SIMULACROS
EXTINTORES DE FUEGO
REDES HUMEDAS

DIRECTORIO DE EMERGENCIA		
NOMBRE / INSTITUCIÓN	NUMERO DE TELÉFONO	ENCARGADO DEL CONTACTO
Carabineros	133	SRA XIMENA RAMIREZ
Bomberos	132	SRA XIMENA RAMIREZ
Consultorio (salud)		
Otro:		

POSIBLES ESCENARIOS DE LA EMERGENCIA	POSIBLE DAÑO	ACCIONES A REALIZAR
EXPLOSIÓN ARTEFACTOS ELECTRÓNICOS	CORTES ELÉCTRICOS, QUEMADURAS, ELECTROCUCIÓN	<p>CORTE DE SUMINISTRO ELÉCTRICO</p> <p>REFORZAR PAUTA DE ACTUACIÓN DURANTE LA EMERGENCIA DE INCENDIO</p> <p>PRESTAR PRIMEROS AUXILIOS PARA LESIONADOS</p> <p>LLAMADO A AMBULANCIA EN CASO DE REQUERIR</p>
NERVIOSISMO EN EL USO DE EXTINTOR DE FUEGO	MALA EJECUCIÓN EN LA PERCUSIÓN DEL EQUIPO	<p>DEFINIR ENCARGADO TITULAR Y SUPLENTE PARA EL USO DEL EXTINTOR DE FUEGO.</p> <p>REALIZAR CAPACITACIÓN AL EQUIPO ENCARGADO DE UTILIZAR LOS EXTINTORES.</p>
USO DE ESCALERAS	CAÍDAS, TROPIEZOS, ESGUINCES, OTROS	<p>REFORZAR PAUTA DE ACTUACIÓN DURANTE LA EVACUACIÓN</p> <p>REVISAR PERIÓDICAMENTE ESTADO DE LAS VÍAS DE EVACUACIÓN INCLUYENDO ESCALERAS</p> <p>PRESTAR PRIMEROS AUXILIOS PARA LESIONADOS</p>
ACCIDENTES GENERADOS POR LA TENSION Y NERVIOSISMO	DESMAYOS, HISTERIA	<p>CONTENCIÓN HACIA EL AFECTADO.</p> <p>TRASLADO DE PERSONA AFECTADA A SALA DE ENFERMERÍA</p> <p>CAPACITACIÓN A LOS IMPLICADOS EN LA EMERGENCIA.</p> <p>LLAMADO A AMBULANCIA EN CASO DE REQUERIRLO</p>
PERSONAS ATRAPADAS EN OFICINAS O AULA	ATRAPAMIENTO, HERIDAS, OTROS	<p>ACTIVAR PROTOCOLO ACTUACIÓN BRIGADA DE EMERGENCIA DEL COLEGIO</p> <p>LLAMADO A BOMBEROS.</p>

AGLOMERACIÓN DE APODERADOS EN RETIRO DE ALUMNOS	CHOQUES, COLISIONES, CONFLICTOS INTERPERSONALES	CONTENCIÓN A APODERADOS COORDINACIÓN CON CARABINEROS ENTREGAR INFORMACIÓN EXACTA Y CONCISA.
PELIGROS INHERENTES EN UNA EVACUACIÓN EXTERNA	ATROPELLAMIENTO, CHOQUES, COLISIONES	LLAMADO A CARABINEROS DE CHILE PARA RESGUARDAR LA EVACUACIÓN A TRAVÉS DE ESCOLTA HASTA LA ZONA DE SEGURIDAD EXTERNA. DEFINIR ENCARGADOS DE DIRIGIR Y RESGUARDAR EL PROCESO DE EVACUACIÓN. ESTOS DEBERÁN ESTAR CON CHALECO REFLECTANTE PARA EFECTOS DE DIFERENCIARLOS DE LAS DEMÁS PERSONAS.

ZONAS DE SEGURIDAD			
INTERNA	CURSOS o NIVELES	EXTERNA	CURSOS o NIVELES
SECTOR PATIO PRINCIPAL DE PASTO SINTÉTICO	TODOS LOS CURSOS ACUDEN A LA MISMA ZONA DE SEGURIDAD	PLAZA 1 DE MAYO	TODOS LOS CURSOS ACUDEN A LA MISMA ZONA DE SEGURIDAD EN CASO DE EVACUACIÓN EXTERNA



01 Alarma Evacuación

La alarma será a través de campanazos y Megafono

Responsable Edificio Curicó y Michimalongo:

Sr. Carlos tello, Inspector. (Campanazo)

1er campanazo evacua 1° y 2° piso

2do campanazo evacua 3° Y 4° piso

Responsable Edificio Cancha y Administración:

Sr Sergio Álvarez (Megáfono)

Responsable Jardín:

Srta Beatriz Castro. (Timbre)



02 Encargados Evacuación

Dirigir la evacuación hacia la zona de seguridad-
Asegurarse que todas las personas hayan evacuado.

Edificio Curicó y Michimalongo

4° piso: Eduardo Ossandon - Juan López

3° piso: Evelyn Gutierrez - Susana Roque- Vanessa I.

2° piso: Valentina Muñoz -Pamela Espinoza-Milton Vera

1° piso: Paula Rojas - Carlos Tello- Jaqueline I.

Edificio Cancha:

2° y 3° piso: Sergio Álvarez - Ana María Silva

Edificio Administración central:

1° piso Francisca Garcés - 2° piso Fabiola Cádiz

Jardín Infantil:

Karen Diaz - Beatriz Castro . Fabiola Tapia

Comedor Funcionarios: Vanesa Valenzuela

03 Encargados Zona Seguridad

Acomodar a los cursos en sus respectivas posiciones

Responsables Zona Seguridad Colegio:

- Paula Rojas, Inspectora general
- Carlos Tello, Inspector
- Jaqueline Ibañez, Inspectora

Responsable Zona Seguridad Jardín Infantil:

- Gerardo Aguilar, Inspector
- Karen Diaz, Coordinadora
- Fabiola Tapia, Fonoaudiologa



04 Corte de suministros

Cortar prontamente los siguientes suministros:

Corte de Luz:

Medidor Azola: Sergio Alvarez - Carlos Tello
 Medidor Cúrico: Rosa Albornoz - Sinca Flores

Corte Gas licuado:

Encargada cocina JUNAEB, Empresa Externa.

MONTESSORI PREPARADO

COMITÉ DE SEGURIDAD ESCOLAR



05 Encargados Salida Emergencia

Abrir puertas y controlar el acceso y salida de personas

Salida Curicó: Ana María Silva - Sergio Alvarez

Salida Azola inspectoría: Graciela Muñoz- Nicolas Mondaca

Salida Azola Cancha: Carlos Tello - Pamela Robledo

Salida Jardín Michimalongo: Gerardo Aguilar- Beatriz Castro



06 Llamados de Emergencia

LLamar prontamente a emergencias según corresponda

Colegio: Ximena Ramirez - Graciela Muñoz.

Jardín: Karen Díaz - Beatriz Castro

AMBULANCIA: 131

BOMBEROS : 132

CARABINEROS: 133

MUTUAL ATENCIÓN MEDICA: 1407

MONTESSORI PREPARADO

COMITÉ DE SEGURIDAD ESCOLAR

40. PLAN DE RESPUESTA FRENTE AL RIESGO DE:

FUGA DE GAS GLP

NOMBRE DEL ESTABLECIMIENTO EDUCACIONAL		DIRECCIÓN
COLEGIO MARÍA MONTESSORI ARICA		AV. ALEJANDRO AZOLA 1275
PARTICIPANTES DEL PLAN DE RESPUESTA		
<p>INTEGRANTES COMITÉ DE SEGURIDAD ESCOLAR DOCENTES ASISTENTES DE LA EDUCACIÓN ALUMNOS BOMBEROS EQUIPO DE LIPIGAS ENCARGADA ENFERMERÍA AMBULANCIA (EN CASO DE REQUERIR) APODERADOS</p>		
DESCRIPCIÓN DEL SECTOR (EN FUNCIÓN DEL RIESGO ASOCIADO A ESTE PLAN)		
<ul style="list-style-type: none"> - LAS INSTALACIONES DEL COLEGIO INVOLUCRA 05 EDIFICIOS PRINCIPALES LOS CUALES CUENTAN CON 2, 3 Y 4 PISOS RESPECTIVAMENTE. - 05 ESCALERAS QUE PERMITEN EL ACCESO Y EVACUACIÓN DESDE CADA UNO DE LOS EDIFICIOS - ZONA DE SEGURIDAD INTERNA EN SECTOR DE PASTO SINTÉTICO - ZONA DE SEGURIDAD EXTERNA EN PLAZA 1 DE MAYO - CONTAMOS CON 02 CILINDROS DE GAS LOS CUALES SON UTILIZADOS POR LA EMPRESA DE MANIPULACIÓN DE ALIMENTOS 		
ALERTA		
<p>¿Cuál será la Alerta? - DETECCIÓN DE OLOR A GAS LICUADO</p>		
<p>¿Qué acciones se realizarán por esta Alerta? ACUDIR AL LUGAR PARA VERIFICAR EXISTENCIA DE OLOR A GAS</p>		

ALARMA DE EVACUACIÓN

¿Cuál será la Alarma? SIRENA (ALARMA) UBICADA EN SECTOR DE PATIO Y USO DE MEGÁFONO

¿Cuándo se activa la Alarma? UNA VEZ COMPROBADO LA FUGA DE GAS

¿Quién dará la Alarma? INSPECTOR SR SERGIO ÁLVAREZ

COMUNICACIÓN Y COORDINACIÓN

Definir las acciones a partir de la activación de la Alarma:

1. LLAMADO A BOMBEROS DE CHILE INMEDIATAMENTE COMPROBADA LA FUGA DE GAS.
2. SIMULTANEAMENTE LLAMADO A EMPRESA PRESTADORA DEL SERVICIO DE GAS LICUADO
3. EVACUACIÓN HACIA LA ZONA DE SEGURIDAD EXTERNA (PLAZA 1 DE MAYO)
6. VERIFICAR QUE TODOS SE ENCUENTREN EN LA ZONA DE SEGURIDAD.
7. DETECCIÓN Y EVALUACIÓN DE POSIBLES DAÑOS A PERSONAS O INFRAESTRUCTURA
8. LLAMADO A AMBULANCIA EN CASO DE CORRESPONDER SEGÚN DAÑOS.
9. REUNIÓN DEL COMITÉ DE SEGURIDAD ESCOLAR

Lugar de reunión del Comité de Seguridad Escolar:

EN ZONA DE SEGURIDAD EXTERNA

ACCIONES	RESPONSABLES
INFORMAR SOBRE LA FUGA DE GAS	1ER FUNCIONARIO QUE DETECTE
LLAMAR A BOMBEROS	SRA. XIMENA RAMIREZ
LLAMAR A EMPRESA TITULAR DEL SERVICIO DE GAS LICUADO	SRA. XIMENA RAMIREZ
ACTIVAR ALARMA DE EVACUACIÓN INICIAR EVACUACIÓN DESDE OFICINAS Y SALAS DE CLASE	SR SERGIO ÁLVAREZ FUNCIONARIOS Y DOCENTES
ABRIR PUERTA DE LA SALA DE CLASES	DESIGNAR A 1 ALUMNO ENCARGADO POR CURSO
APOYAR A ALUMNOS CON NECESIDAD	MONITOR DE AULA DE CADA CURSO
REVISAR QUE NO QUEDEN ALUMNOS EN AULA	DOCENTE A CARGO DEL CURSO
CORTE SUMINISTRO ELÉCTRICO	SR NICOLÁS MONDACA (INSPECTOR)
CORTE SUMINISTRO GAS LICUADO	ENCARGADA COCINA

LLEVAR MOCHILA DE EMERGENCIAS	DESIGNAR 1 ALUMNO ENCARGADO POR CURSO
GUIAR EVACUACIÓN DESDE LOS DISTINTOS PISOS	INSPECTORES
ENCARGADO ZONA DE SEGURIDAD	COORDINADOR DE SEGURIDAD ESCOLAR DIRECTORA INSPECTORA GENERAL
ENCARGADO PRIMEROS AUXILIOS	SRA. JACQUELINE IBAÑEZ
ENCARGADA LLAMAR CARABINEROS, AMBULANCIA, BOMBEROS	SRA XIMENA RAMÍREZ (SECRETARIA)
REVISIÓN INFRAESTRUCTURA Y POSIBLES DAÑOS	INTEGRANTES COMITÉ DE SEGURIDAD ESCOLAR INTEGRANTES COMITÉ PARITARIO ENCARGADO DE MANTENCIÓN
COORDINACIÓN CON APODERADOS EN CASO DE RETIRO	INSPECTORA GENERAL EQUIPO DE INSPECTORÍA

RECURSOS PARA LA RESPUESTA (A PARTIR DEL TRABAJO REALIZADO CON AIDEP) ACCIONES

EQUIPO DEL COMITÉ PARITARIO
DEPARTAMENTO DE PREVENCIÓN DE RIESGOS
COMITÉ DE SEGURIDAD ESCOLAR
ENLACE CON AUTORIDADES: BOMBEROS, CARABINEROS DE CHILE, AMBULANCIA
PLAN DE ACTUACIÓN ANTE INCENDIOS
ENTRENAMIENTO A TRAVÉS DE PLAN DE SIMULACROS
EXTINTORES DE FUEGO
REDES HUMEDAS

DIRECTORIO DE EMERGENCIA

NOMBRE / INSTITUCIÓN	NUMERO DE TELÉFONO	ENCARGADO DEL CONTACTO
Carabineros	133	SRA XIMENA RAMIREZ
Comandante Bomberos Sr. Patricio Melgarejo Aranibar	132	SRA XIMENA RAMIREZ
Fiscalizador SEC Sr. Jorge Sandoval Yañez	232631950	SRA XIMENA RAMIREZ
Seremi de Educación Sr. Boris Gutiérrez	94403100	SRA XIMENA RAMIREZ

POSIBLES ESCENARIOS DE LA EMERGENCIA	POSIBLE DAÑO	ACCIONES A REALIZAR
EXPLOSIÓN ARTEFACTOS	LESIONES GRAVES Y DAÑO A LA INFRAESTRUCTURA	<p>CORTE DE SUMINISTRO DE GAS</p> <p>REFORZAR PAUTA DE ACTUACIÓN DURANTE LA EMERGENCIA DE FUGA DE GAS</p> <p>PRESTAR PRIMEROS AUXILIOS PARA LESIONADOS</p> <p>LLAMADO A AMBULANCIA EN CASO DE REQUERIR</p>
NERVIOSISMO EN LA ACTUACIÓN Y SEGUIMIENTO DEL PROCEDIMIENTO	MALA EJECUCIÓN DEL PROCEDIMIENTO	<p>ESTABLECER ROLES CLAROS Y PRECISOS DURANTE LA EMERGENCIA</p> <p>REALIZAR CAPACITACIÓN AL EQUIPO ENCARGADO DE ACTUAR.</p>
USO DE ESCALERAS	CAÍDAS, TROPIEZOS, ESGUINCES, OTROS	<p>REFORZAR PAUTA DE ACTUACIÓN DURANTE LA EVACUACIÓN</p> <p>REVISAR PERIÓDICAMENTE ESTADO DE LAS VÍAS DE EVACUACIÓN INCLUYENDO ESCALERAS</p> <p>PRESTAR PRIMEROS AUXILIOS PARA LESIONADOS</p>
ACCIDENTES GENERADOS POR LA TENSIÓN Y NERVIOSISMO	DESMAYOS, HISTERIA	<p>CONTENCIÓN HACIA EL AFECTADO.</p> <p>TRASLADO DE PERSONA AFECTADA A SALA DE ENFERMERÍA</p> <p>CAPACITACIÓN A LOS IMPLICADOS EN LA EMERGENCIA.</p> <p>LLAMADO A AMBULANCIA EN CASO DE REQUERIRLO</p>
PERSONAS ATRAPADAS EN OFICINAS O AULA	ATRAPAMIENTO, HERIDAS, OTROS	<p>ACTIVAR PROTOCOLO ACTUACIÓN BRIGADA DE EMERGENCIA DEL COLEGIO</p> <p>LLAMADO A BOMBEROS.</p>
AGLOMERACIÓN DE APODERADOS EN RETIRO DE ALUMNOS	CHOQUES, COLISIONES, CONFLICTOS INTERPERSONALES	<p>CONTENCIÓN A APODERADOS</p> <p>COORDINACIÓN CON CARABINEROS</p> <p>ENTREGAR INFORMACIÓN EXACTA Y CONCISA.</p>

<p>PELIGROS INHERENTES EN UNA EVACUACIÓN EXTERNA</p>	<p>ATROPELLAMIENTO, CHOQUES, COLISIONES</p>	<p>LLAMADO A CARABINEROS DE CHILE PARA RESGUARDAR LA EVACUACIÓN A TRAVÉS DE ESCOLTA HASTA LA ZONA DE SEGURIDAD EXTERNA.</p> <p>DEFINIR ENCARGADOS DE DIRIGIR Y RESGUARDAR EL PROCESO DE EVACUACIÓN. ESTOS DEBERÁN ESTAR CON CHALECO REFLECTANTE PARA EFECTOS DE DIFERENCIARLOS DE LAS DEMÁS PERSONAS.</p>
---	--	---

ZONAS DE SEGURIDAD			
INTERNA	CURSOS o NIVELES	EXTERNA	CURSOS o NIVELES
<p>NO APLICA</p>	<p>NO APLICA</p>	<p>PLAZA 1 DE MAYO</p>	<p>TODOS LOS CURSOS ACUDEN A LA MISMA ZONA DE SEGURIDAD EN CASO DE EVACUACIÓN EXTERNA</p>

VIA EVACUACIÓN INTERNA FUGA DE GAS

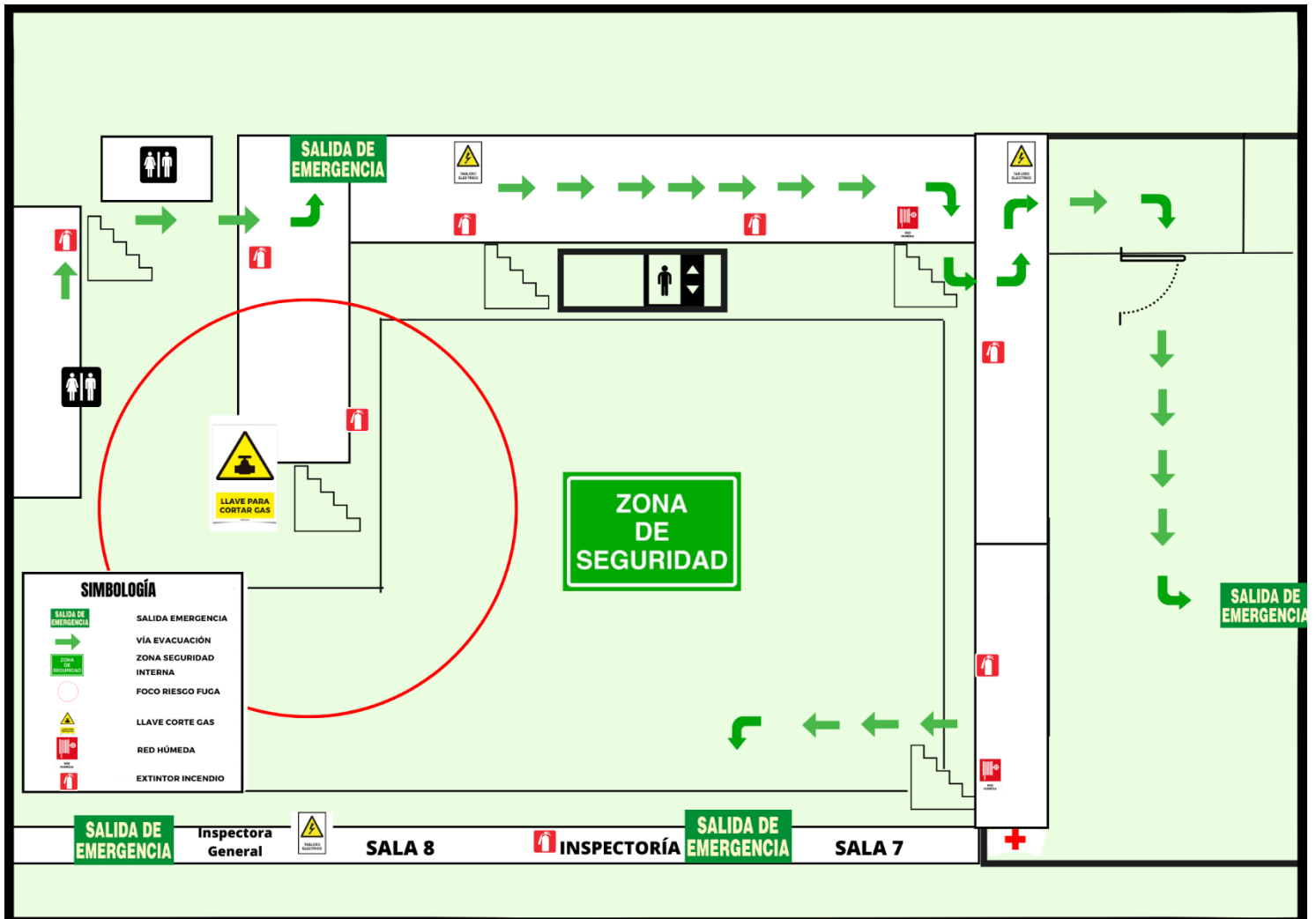

Descripción: Se indica que la dirección de evacuación en caso de fuga de gas sería utilizando las salidas de emergencia de pasaje Curicó, secretaría Azolas y jardín infantil. Estas opciones se establecieron con el objetivo de evacuar lo mas alejado posible del foco de fuga de gas.



ACTUACIÓN FUGA DE GAS

1

Cortar el suministro de gas.

2

Ventilar rápidamente la zona donde sientas olor a gas, abriendo puertas y ventanas.

3

No utilizar en el lugar celulares, aparatos eléctricos, timbres o interruptores eléctricos.

4

No encender cigarrillos, fósforos ni encendedores.

5

Sal de la zona afectada y llama al:
Abastible 600 200 9000.
Lipigas 600 600 9200
Bomberos 132

COMITÉ DE SEGURIDAD ESCOLAR





NÚMEROS EMERGENCIA

AMBULANCIA	131
BOMBEROS	132
CARABINEROS	133
PDI	134
ABASTIBLE	600 200 9000
LIPIGAS	600 600 9200



COLEGIO MARIA MONTESSORI

COMITÉ DE SEGURIDAD ESCOLAR

1. PLAN DE RESPUESTA FRENTE AL RIESGO DE:**ASALTOS Y/O TIROTEOS****Fortalecimiento del Protocolo en Caso de Asaltos y Tiroteos****Estimada comunidad educativa,**

Nos complace informarles sobre un importante avance en nuestro compromiso por garantizar un entorno seguro en nuestra institución. Como parte de nuestro Plan Integral de Seguridad Escolar, estamos en proceso de confeccionar y fortalecer nuestro protocolo en caso de asaltos y tiroteos.

Contexto y Colaboración Institucional:

Este proceso se lleva a cabo en colaboración estrecha con las autoridades competentes en la materia. Trabajamos de la mano con Carabineros, la Seguridad Ciudadana de la Ilustre Municipalidad de Arica, la Unidad de Reducción de Riesgos y Desastres del Ministerio de Educación, así como con la Subsecretaría de Prevención del Delito. Esta colaboración nos permite acceder a conocimientos especializados y recursos que nos ayudarán a mejorar nuestros protocolos y prácticas de seguridad.

Importancia y Compromiso del Colegio:

En nuestro Colegio, consideramos de vital importancia garantizar la seguridad de nuestros estudiantes, personal y comunidad en general. Por ello, hemos integrado este proceso como parte fundamental de nuestro Plan Integral de Seguridad Escolar. Reconocemos que la preparación y la respuesta adecuada en situaciones de emergencia son aspectos esenciales para lograr este objetivo.

Próximos Pasos:

Seguiremos informándoles sobre los avances de este proceso a medida que se desarrollen. Además, les solicitamos su colaboración y apoyo continuos para garantizar la seguridad y el bienestar de todos en nuestra comunidad educativa.

Atentamente
COMITÉ DE SEGURIDAD ESCOLAR
COLEGIO MARÍA MONTESSORI ARICA